

טיפול בשיתוק של הפנים באקופונקטורה של מאסטר טונג

שון גודמן

שיתוק של הפנים (פציאליס) - Bell's Palsy



אנטומיה

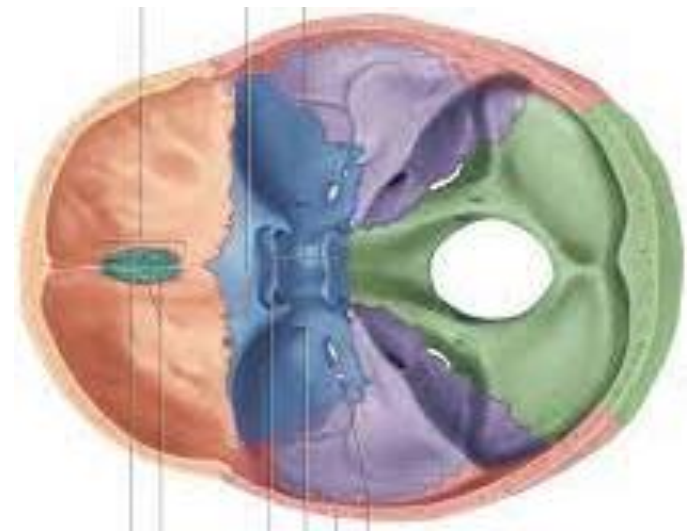
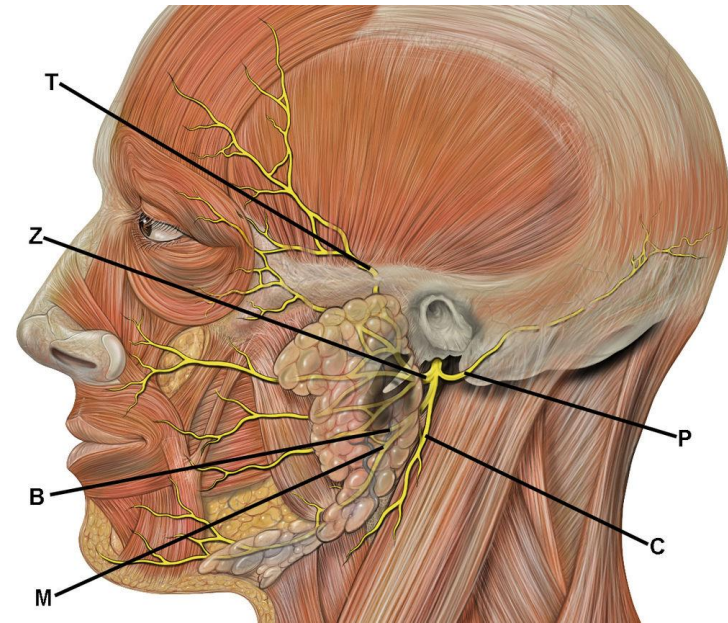
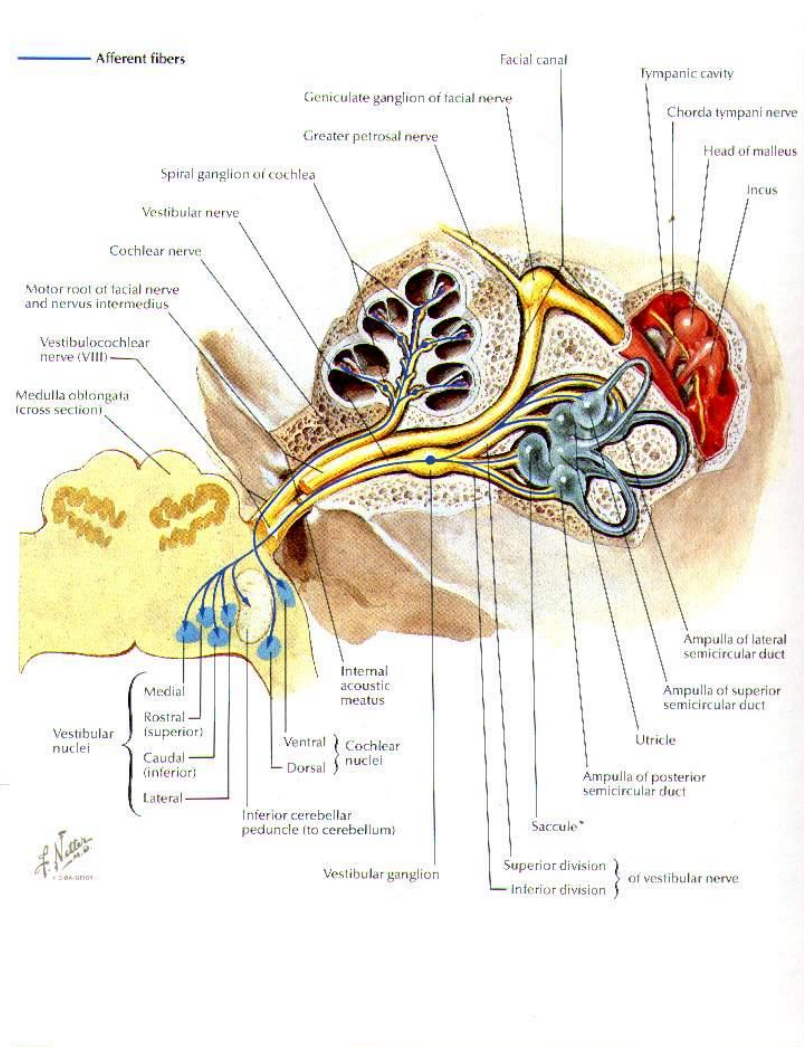

גורמים לשיתוק של הפנים

- גורמים זיהומיים: וירוס והרפס (תסמונת רמזי האנט).
- מחלות דלקתיות (כמו לופוס).
- גידול מוחי סמוך למהלך העצבי של עצב הפנים (למשל גידול בבלוטת הרוק המרכזית- הפרוטיס).
- חבלת ראש.
- סיבוך של ניתוח מוחי.
- תופעת לוואי של תרופות מסוימות.
- אירוע מוחי.
- טרשת נפוצה.
- 70% מהמקרים (ילדים עד 90% מהמקרים), הינם אידיופטיים ונקראים Bell's Palsy על שם הרופא הראשון שתיאר את התופעה.
- שכיחות התופעה: 40 מקרים לכל 100,000 אנשים (בערך 1 מכל 60).
- השכיחות זהה בין נשים לגברים.
- גילאים שכיחים: בין 15 ל- 60 שנים.
- יש שכיחות יתר בנשים בהריון, וגם סכרת ויתר לחץ דם הינם גורמי סיכון.

תסמונת רמזי האנט לעומת בלס פלסי

- רמזי האנט נגרם כתוצאה מהרפס זוסטר.
- התסמינים יכולים להיות מאד דומים לאלו של בלס פלסי.
- לעיתים קרובות מופיעים תסמינים נוספים:
- כאב חד באוזן או בפנים, ראש, צוואר, לעיתים אחרי התחלת השיתוק.
- פצעים ושלפוחיות בתוך האוזן ולפעמים על האוזן, פנים, לשון, חך וגרון.
- לפעמים הפצעים נמצאים עמוק בתוך האוזן וקשה לזהות אותם.
- לפעמים הם בכלל מופיעים מספר ימים אחרי תחילת השיתוק.
- טינטון באוזן, רגישות לצלילים מסוימים, ופגיעה בשמיעה.
- סחרחורת, ורטיגו ובעיות בשיווי משקל.
- **לא כל התסמינים בהכרח יופיעו.**
- קשה מאוד לאבחן רמזי האנט במיוחד כאשר הוא מופיע ללא פצעים.
- ממחצית מאלה שאובחנו בסופו של דבר עם רמזי האנט, אובחנו תחילה באופן שגוי עם בלס פלסי.

סיבוכים שעלולים להתרחש

- הסיבוכים העיקריים בשיתוק של עצב הפנים הם בעיניים.
- השיתוק גורם לירידה ביכולת המצמוץ ולפגיעה בהפרשת הדמעות.
- זה מוביל לאובדן ההגנה הטבעית של הקרנית וליובש של העין.
- ללא טיפול מתאים יש סכנה להיווצרות של כיבים וזיהומים בקרנית וגם סכנה לאובדן ראייה.
- נוסף על כך יכול להתרחש סיבוב כלפי חוץ של העפעף בגלל אובדן התנגדות השרירים הפותחים את העין.

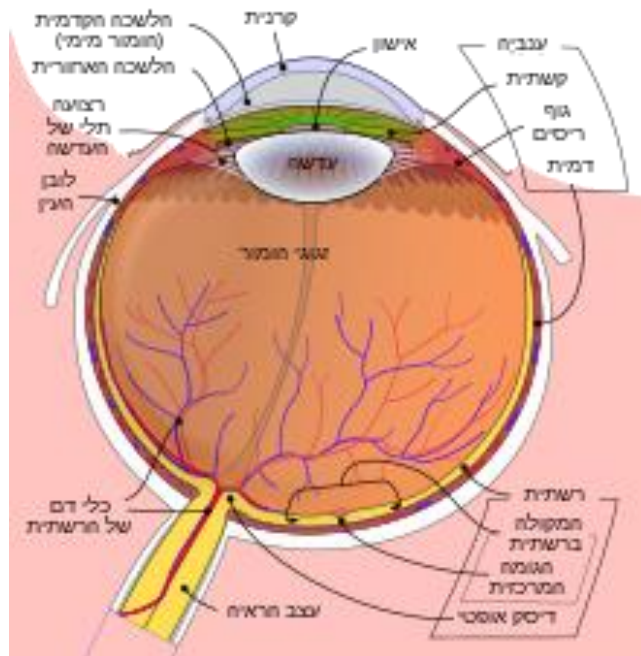

עקרונות טיפול באקופונקטורה של מאסטר דונג

- טיפול בשורש (Zang).
- טיפול בסימפטומים.

טיפול בשורש (Zang)

- לכל אחת מהנקודות של דונג יש עצבוב לאברי ה- Zang Fu ולאברים המיוחדים.
- נשתמש בדופק או באבחון כף היד על מנת לאבחן את השורש של המטופל/ת.

אתיולוגיה

- רוח חיצונית.
- רוח פנימית וליחה (ברקע חוסר ביין).

טיפול בסימפטומים - בחירת נקודות

עצבוב: ריאות, כבד, פנים, עצב הפנים, עצבים קרניאליים.

הקזה

- 1010.07 Zong Shu.
- Shi Ba xing

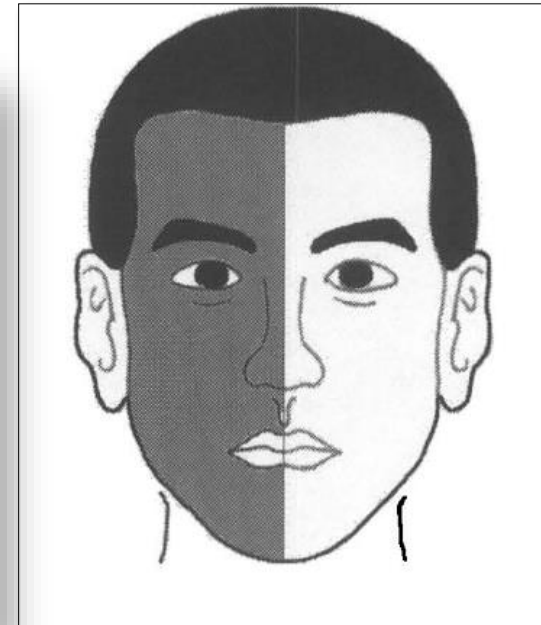
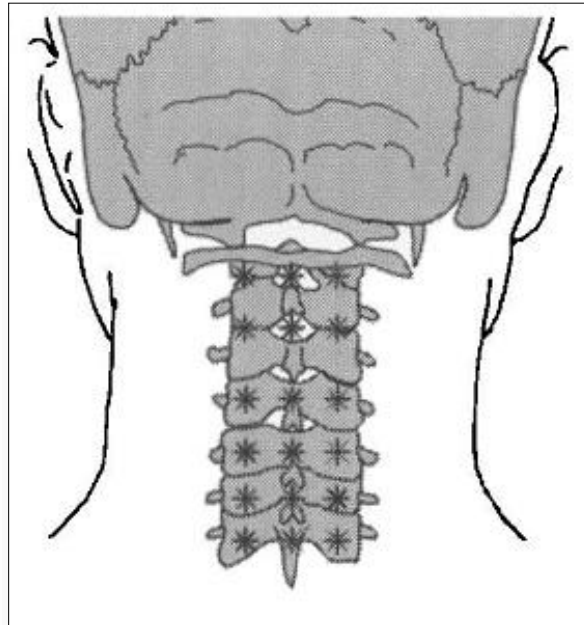
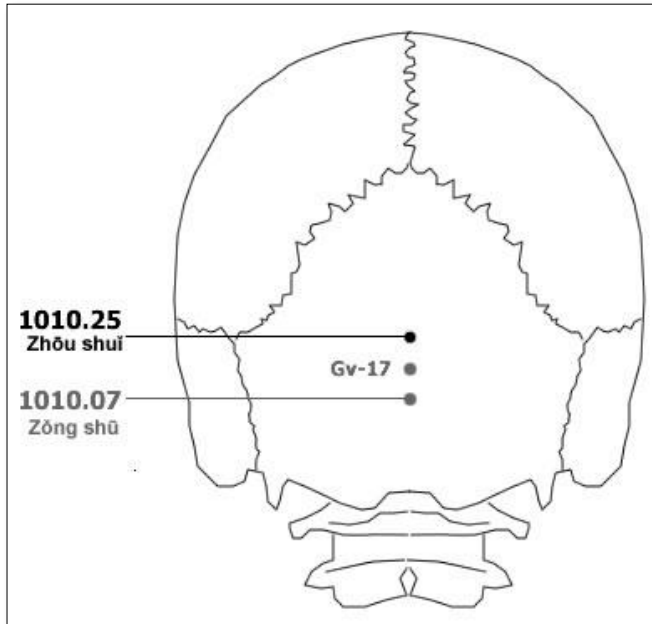

נקודות בפנים (1010)

נקודות

- דוקרים בצד הנגדי.
- מקיזים בצד המשותק.

עצבוב

- 1010.08 עצבים קרניאליים ולב.
- 1010.09 עצב הפנים.
- 1010.10 עין ופנים.
- 1010.11 עין פנים וריאות.
- 1010.16 עצב הפנים.
- 1010.17 ריאות ועצב הפנים.

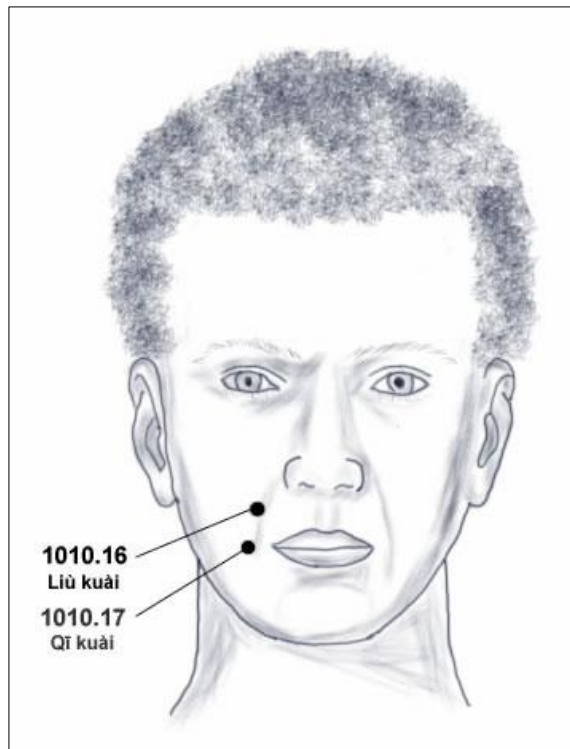
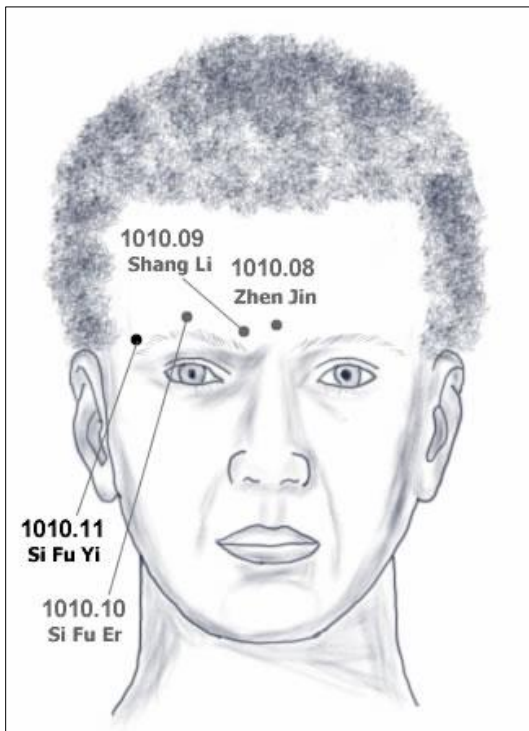

אזור 22

נקודות

- 6 ה-Bai ביחד עם 22.05 Ling gu ו- 22.04 Da bai.

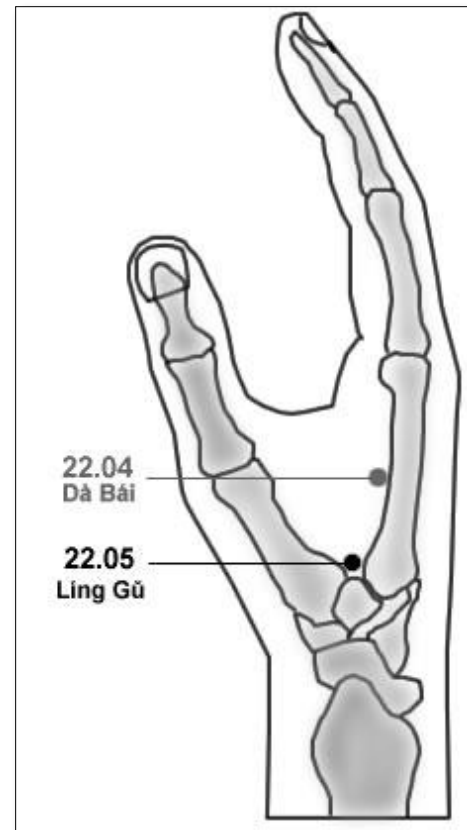
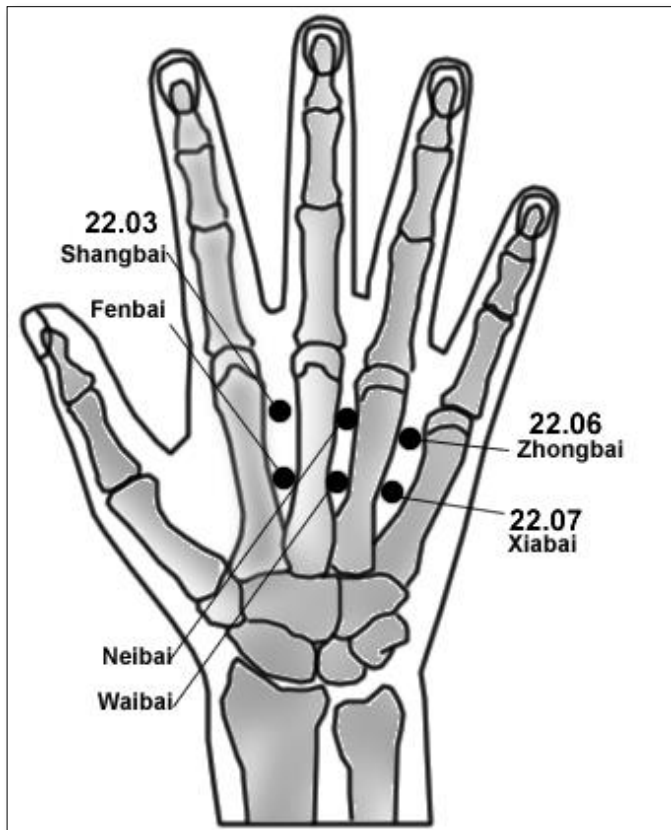

שיתוק של הפנים (פציאליס) - Bell's Palsy

נקודות

- 11.26 Zhi Wu, 11.25 Zhi Xian
- 66.06 Mu liu, 66.07 Mu Dou

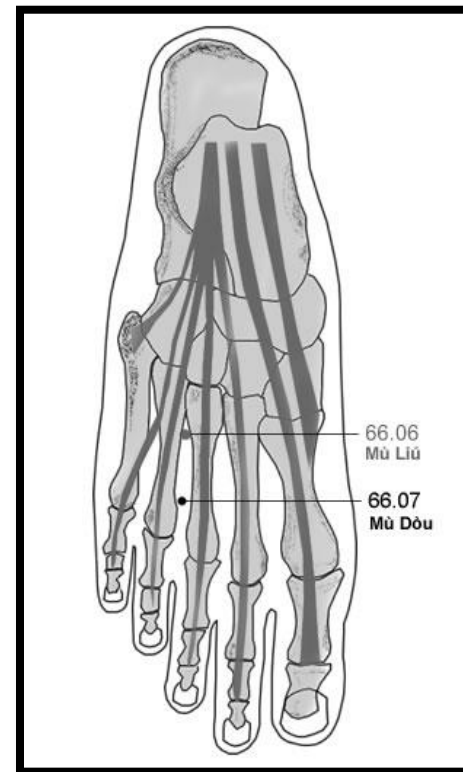
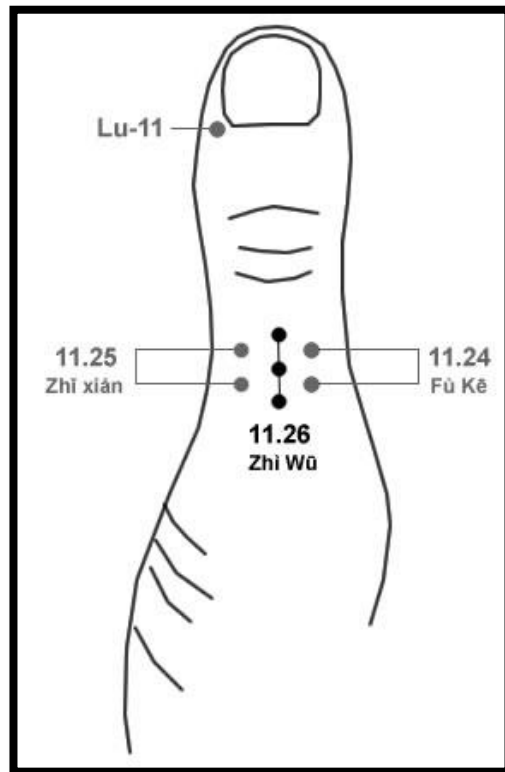

אזור הפה

נקודות

- 77.22 Ce San Li, 77.23 Ce Xia San Li
- 77.08 Si Hua Shang
- 77.15 Shang Chun, 77.15 Xia Chun

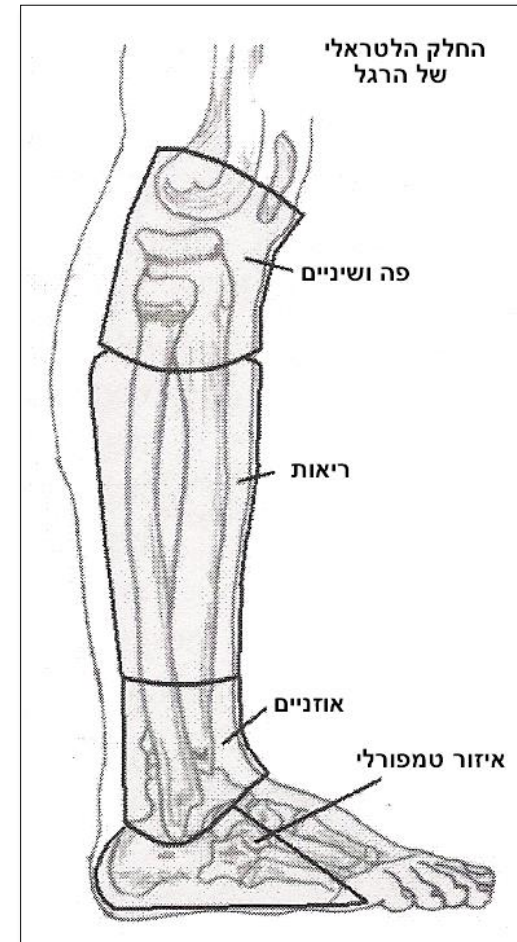

אזור הפה

- 77.22 Ce San Li, 77.23 Ce Xia San Li
- 77.08 Si Hua Shang
- 77.15 Shang Chun, 77.16 Xia Chun

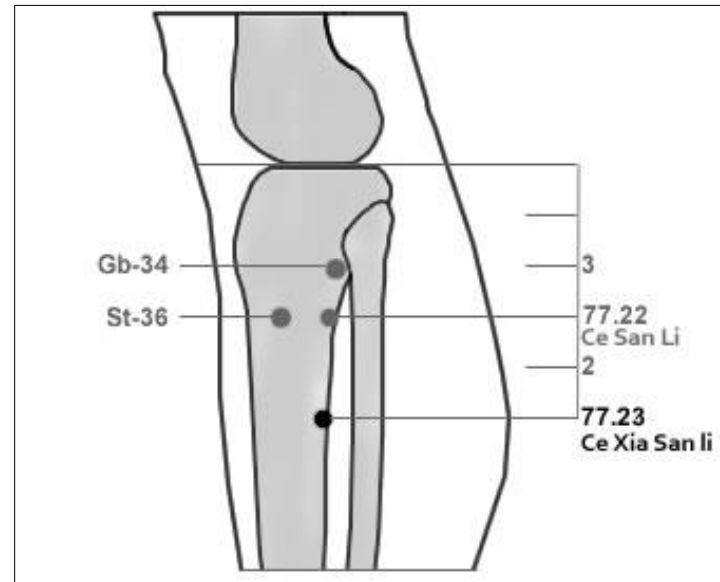
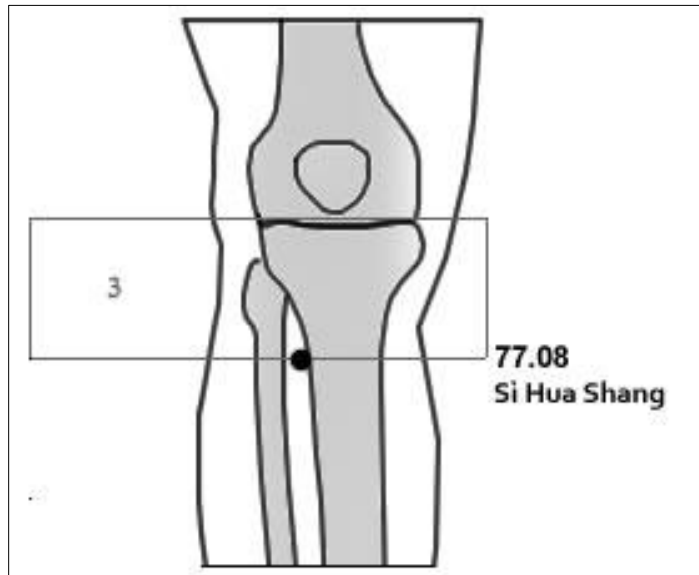
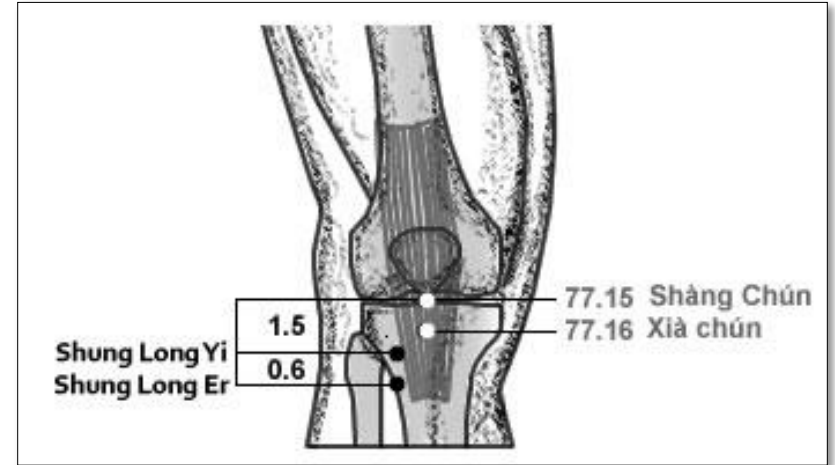

שיתוק של הפנים (פציאליס) - Bell's Palsy

נקודות

- 33.08 Shou Wu Jin, 33.09 Shou Qian Jin
- 77-05 San Zhong

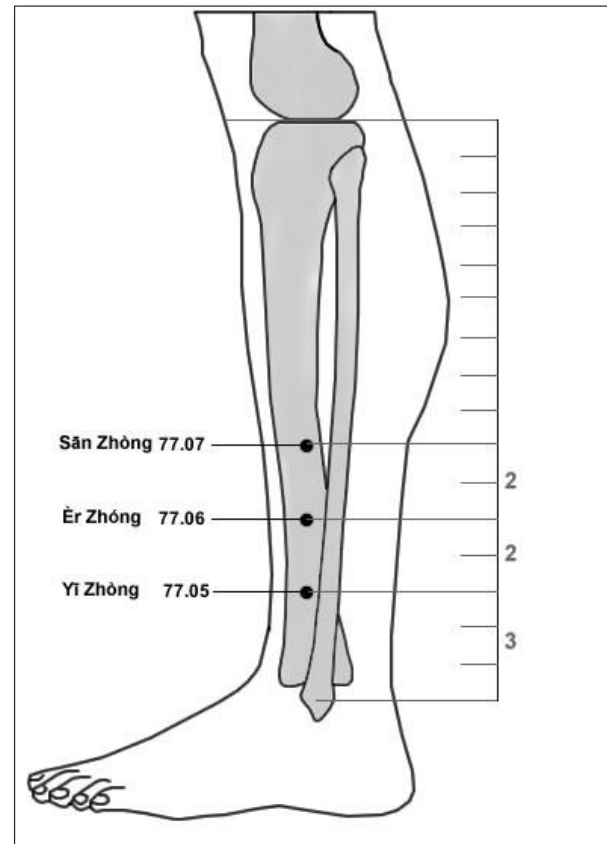
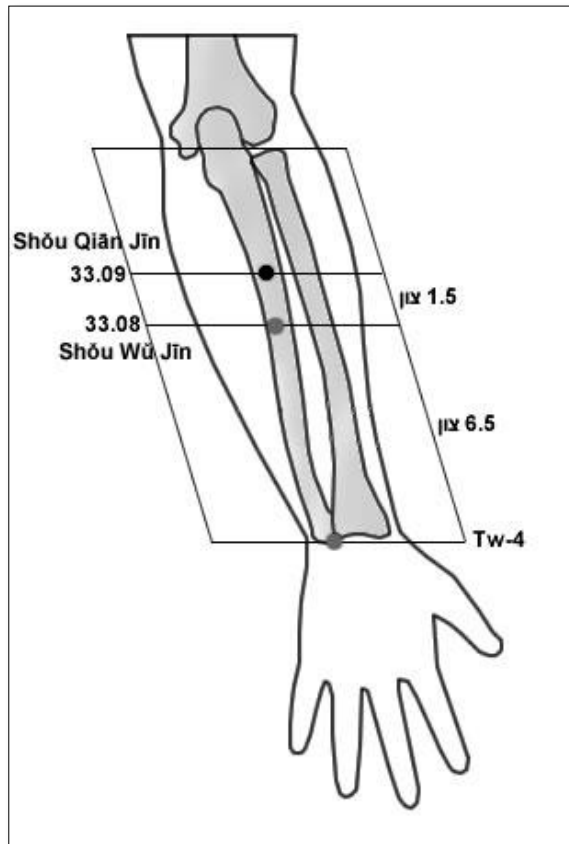

ירך (אזור 88)

נקודות

- 88.17 Si Ma Zhong 88.18 Si Ma Shang 88.19 Si Ma Xia
- 88.20 Xia Quan, 88.22 Zhong Quan, 88.23 Shan Quan

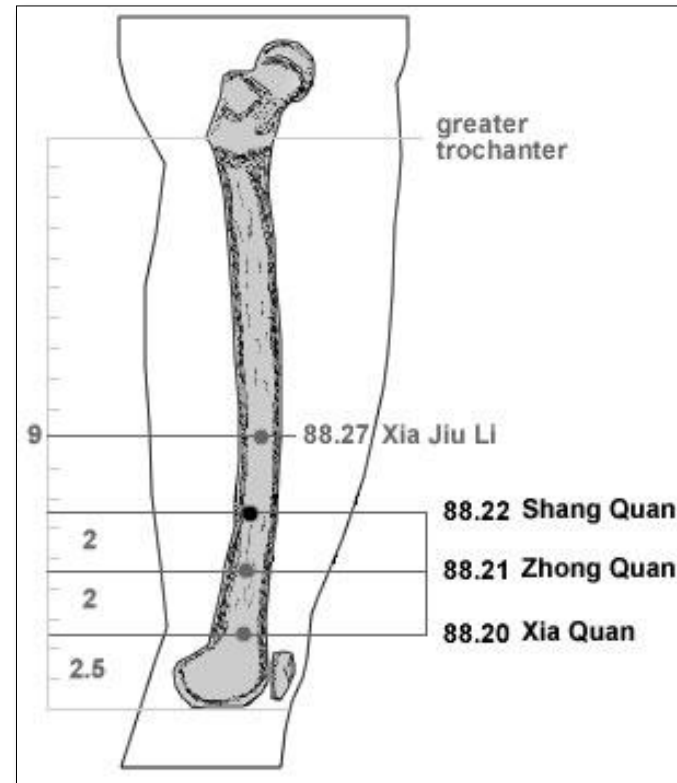
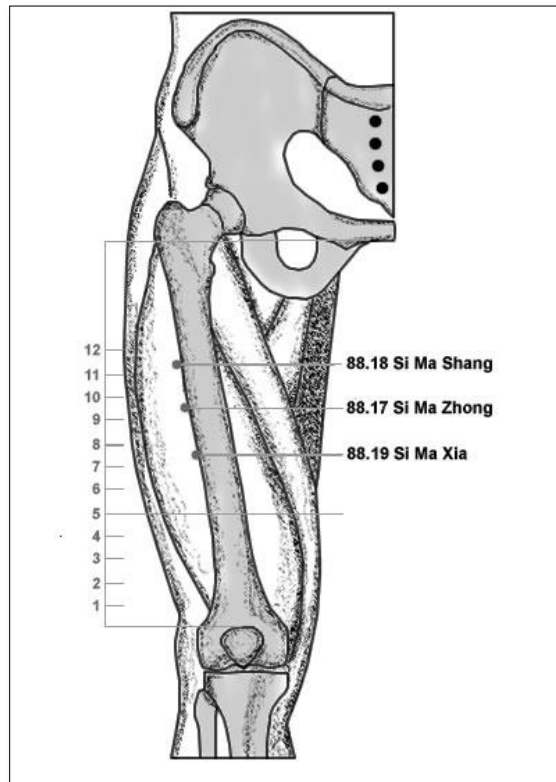

שיתוק של הפנים (פציאליס) - Bell's Palsy

נקודות

- 88.25 Zhong Jiu Li, Qi Li
- 44.05 Hou Zhi

